



Trabajando Juntos por el Desarrollo

Corporate Brochure



PROMET
CONSTRUCCIÓN DE FUTURO

ABOUT US

Modular Construction



Industrial Construction & Assembly

A leader in the Chilean engineering and construction sectors, offering an integrated service to accompany our clients from early works with modular solutions to project development and industrial construction and assembly.



Timeline



- 1988 Start of the Company
- 2010 Afiliate in Peru
- 2015 2 owned Hotels
Hotel Coya
Hotel Mejillones
- 2016 Industrial Construction & Assembly
- 2020 Incorporation of CINTAC/ CAP group
- 2021 Rental & Industrial BU



V Business Units



+

Promet Modular Construction

- + Camps
- + Offices
- + Auxiliary Buildings
- + Control rooms
- + EPC Projects



+

Promet Industrial Construction & Assembly

- + Civil Works
- + Electrical Construction & Assembly
- + Structural Erection & Assembly
- + Mechanical Construction & Assembly
- + Piping & Instrumentation
- + EPC Project
- + Commissioning



+

Promet Hotels

- + Promet-owned Hotels
- + Camp Rentals
- + Auxiliary Building Rentals
- + Hotel Services



+

Promet Rental

- + Modular Units Rental



+

Promet Housing Buildings & Industrial

- + Mainly vertical & horizontal housing buildings for non mining industry

+

OUR MAIN RECORDS

+
30 years
in the market



70.000.000
MH executed

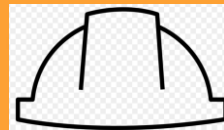

3.000.000 m2
built in modular
infraestructure



+ Contracts & Sales



US\$ 200
Millions per year



+ 100
executed
contracts



We are capable
to manage
3.200.000 MH



+

EMPLOYEES & INDUSTRY RELATIONSHIPS



20%
are women

+
3.000
workers



10%
under
subcontractors



20%
Professionals





Machinery & Equipment

Crane
Trucks
Earthworks equipment
Heavy-duty equipment

Over 150 pieces of Promet-owned equipment

- ✓ *Hydraulic cranes*
- ✓ *Truck cranes*
- ✓ *Tower cranes*
- ✓ *Flatbed trucks*
- ✓ *Tractor trucks & low-bed trucks*
- ✓ *Man-Lifts*
- ✓ *Generators*
- ✓ *Excavator*
- ✓ *Hopper trucks*



Certifications That back up our work



Certified for **ISO 9001:2015**
(Customer Service)



Certified for **ISO 14001:2015**
(Environment)



Certified for **ISO 45001:2018**
(Occupational health and safety
management systems)

OUR CLIENTS

MINING



ANTOFAGASTA
MINERALS



MINERA ESCONDIDA
Operada por BHP Billiton



Sierra Gorda



ANGLO AMERICAN
| Quellaveco



LAS BAMBAS

Teck

BHP



ALBEMARLE



BARRICK



GLENCORE
Xstrata

ENERGY



ABENGOA



SIEMENS



ALSTOM



INDUSTRIAL



SNC-LAVALIN

JACOBS

FLUOR



amec
foster
wheeler

CELLULOSE



Chacabuco Production Plant

Modular chain production plant
RM, Chile





INDUSTRIAL CONSTRUCTION & ASSEMBLY

- Civil works
- Mechanical Assembly
- Structural Assembly
- Piping Work
- Electrical Assembly
- Commissioning & Ramp up
- Mine Operation Services

AWARDS & RECOGNITIONS



2017 COLDECO

- Outstanding Integral Safety & Occupational Health Management with no accidents, Main Ventilators Project Civil Works, Construction & Assembly, and Commissioning



2018 Albemarle | Wood

- Excellence in development of Safety, Health, & Environmental for La Negra Project development Phases 3 & 4



2019 Albemarle

- Excellence in development of Safety, Health, & Environmental for La Negra Project development Phases 3 & 4



2019 Mutual C.Ch.C.

- For Risk Prevention Management, achieving a million and a half MH without serious accidents in VP Acid Plant Project



2019 Mutual C.Ch.C.

- GOLD level category obtained in CPHS management of EPC Project 50 in PMCHS/Codelco VP



2020 Mutual C.Ch.C.

- GOLD level category obtained in CPHS unbottling of Mantos Blancos Concentrator



2020 Mutual C.Ch.C.

- Obtained PEC Certification of Excellence in system management for Safety & Health on site, meeting requirements in conformity to ISO norm 45001.



2020 Mutual C.Ch.C.

- For management in Risk Prevention, reaching 7 million man hours (MH) without serious accident at a corporate level.



2020 APRIMIN

- Annual Safety Award in the category of Industrial Service Companies.



PROMET | Montajes

Main Projects in Progress

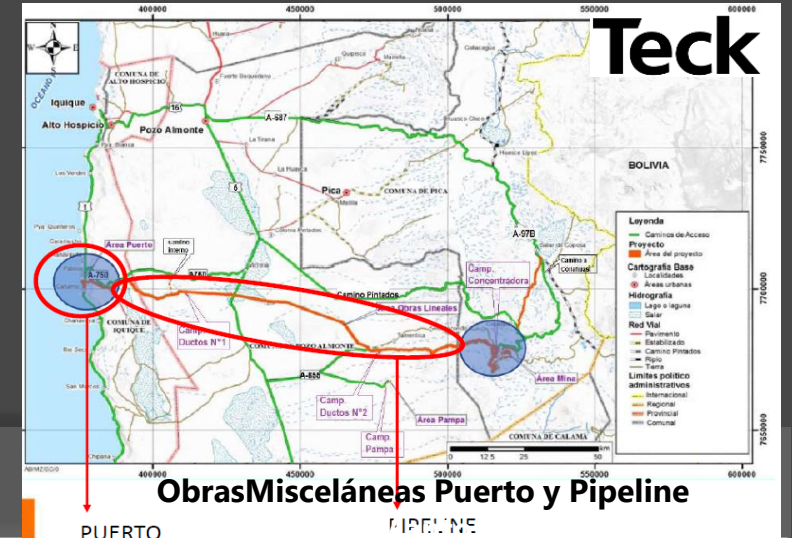



PROMET | Montajes

Main Projects Executed



→ **Planta Concentradora Mantos Blancos**

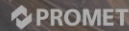

→ **Planta Tratamiento de Aguas Minera Quebrada Blanca**



→ **Planta de Ácido Codelco Chuquicamata**



→ **Planta de Litio Albemarle**



→ **Barrio Industrial Subterráneo Codelco Chuquicamata**



→ **Construcción y Montaje Harneros Cerro Negro Norte**

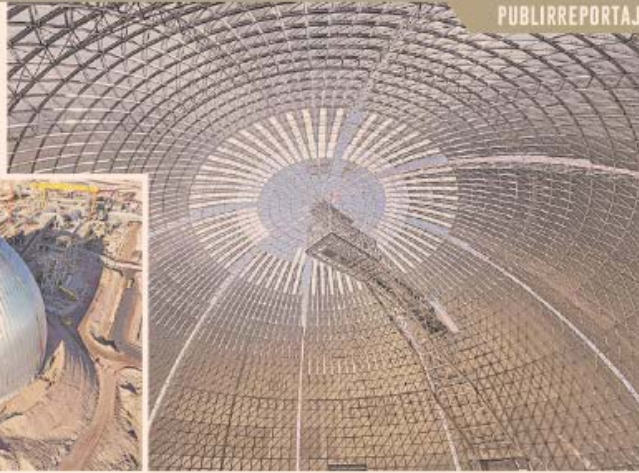

NUEVOS PASOS DE CRECIMIENTO

Promet Montajes firma alianza estratégica con la canadiense Triodetic

Se convirtió en el representante oficial, en Chile y Perú, de la marca especializada en la venta y construcción de Domos, con soluciones verticales e Ingeniería complementaria.

Con una historia de constante crecimiento, Promet Montajes mantiene ventas anuales que superan los US\$ 300 millones y un total de proyectos ejecutados que alcanzan los 12 millones de Horas-Hombre (HH). Reconocido por instituciones como Aprimin y Mutual de Seguridad, por sus tasas de CERO accidentabilidad y alta seguridad.

Desde hace cinco años, Promet Montajes, unidad de negocios de la compañía chilena Promet, se ha posicionado como un socio estratégico en soluciones integrales de montajes industriales para el mercado de la minería y otras industrias con especial cuidado por sus colaboradores y el medio ambiente. "Hoy somos más de dos mil personas. En este tiempo hemos tenido un crecimiento orgánico y sostenido siempre buscando nuevas alternativas de constructibilidad y mejores oportunidades de negocios", indicó Luis Freire, gerente de Negocios de Promet Montajes.

Siguiendo esta misma línea nace la alianza con Triodetic, empresa internacional de origen canadiense especializada en venta y construcción de Domos, con un historial de más de cincuenta años de proyectos completados con éxito en todo el mundo dentro de la Minería y otras industrias. Triodetic se ha ganado una reputación por el diseño, calidad y rendimiento de los Domos, que ahora estarán presen-



"Debottlenecking Project" en la Minería Mantos Blancos de la compañía Mantos Copper.

tes de la mano de Promet Montajes.

De acuerdo con el ejecutivo, esta alianza es muy atractiva para el mercado local por su sinergia en cuanto al trabajo complementario, la calidad y sostenibilidad ambiental de un producto necesario en las plantas, para la contención de caída de material y el control del polvo, como lo son los Domos (Stockpile); y la experiencia de Promet Montajes en la construcción de complejas plantas industriales.

"La alianza Promet Montajes - Triodetic generará una nueva oferta al mercado encantando, en una sola empresa, la solución de un proyecto EPC (Ingeniería, Suministro y Construcción), con Domos adecuados según el requerimiento del cliente" precisó Hernán

Muñoz, gerente de Estudios de Promet Montajes. Asimismo, "Nos permitirá posicionarnos más fuertemente en el mercado, agregando valor a nuestra estrategia", comentó.

Velocidad de Respuesta, Calidad y Respaldo

Como parte importante de esta alianza, el staff de Promet Montajes está avanzando con sus capacitaciones en Canadá, para abarcar en todo lo que concierne y conlleva el proceso constructivo y mantenimiento de los Domos Triodetic, y así poder entregar un respaldo experto y certificado, con mayor velocidad de respuesta en los proyectos que se ejecuten.

"Sin duda, esta es una gran oportu-

PROMET MONTAJES

Dentro de sus proyectos más destacados se encuentran:

Debottlenecking Project en la Minería Mantos Blancos, de Mantos Copper el cual consiste en la ampliación de la capacidad de producción de concentrado de cobre de su actual planta.
Taller de Equipos Mineros Pesados, en Salares Norte, para la Minería Gold Fields.
Barrio Industrial Subterráneo, para Codelco Chuquibambilla en su operación interior mina, reconocido como el más grande de Latinoamérica.
Además, la empresa se encuentra desarrollando otros importantes proyectos en distintas mineras de nuestro país, tales como en Minería Zaldivar, Los Pelambres, Quebrada Blanca y también Codelco para sus divisiones de El Teniente y Andina, entre otras.

nidad para Promet Montajes de estar presentes y relacionados desde una etapa temprana con los proyectos, ya que generalmente este tipo de construcciones - como los Domos, específicamente- es lo primero que se necesita al momento de empezar la construcción de las plantas de procesos mineros.
"El poder trabajar junto a una empresa internacional como lo es Triodetic significan nuevas oportunidades. La ideología de Promet Montajes es siempre buscar distintas alternativas constructivas que ayuden a nuestros clientes, ofreciendo mayor flexibilidad, calidad y soluciones, en conjunto con esto, seguir creciendo de manera sustentable", concluyó Luis Freire.

Agreement with Triodetic

- ✓ Exclusivity
- ✓ Representation in Chile & Perú
- ✓ EPC Service
- ✓ Supervision & local advisory
- ✓ Industrialized Construction



Project Awarded

- Amount **MUSD\$ 17**

Client: **CMP.**Project: **Planta de Cristalización / Continuidad Operacional (PP)/ Cedre.**

Date: Aug.2022 – Jan. 2023

Contract Size: 185.725 MH

Región III, Chile

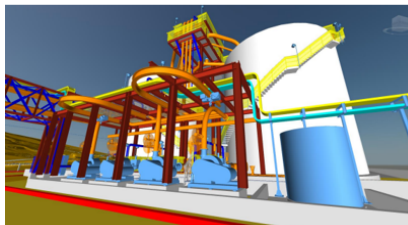
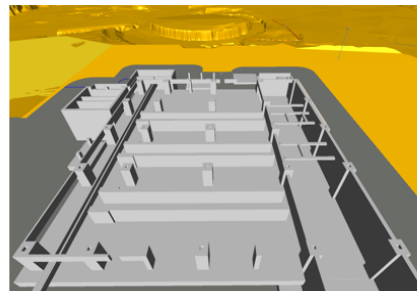
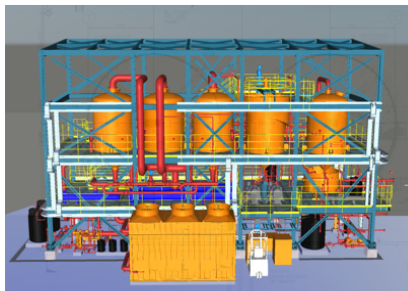

Project in Execution

- Ammount **MUSD\$ 35**

Client: Mantos Copper - AUSENCO

Project: Área Seca, Manto Verde

Date: Ene 2022 – Feb 2023

Contract Size: 571.264 MH.

Región: III, Chile.

Prograss:12,35%

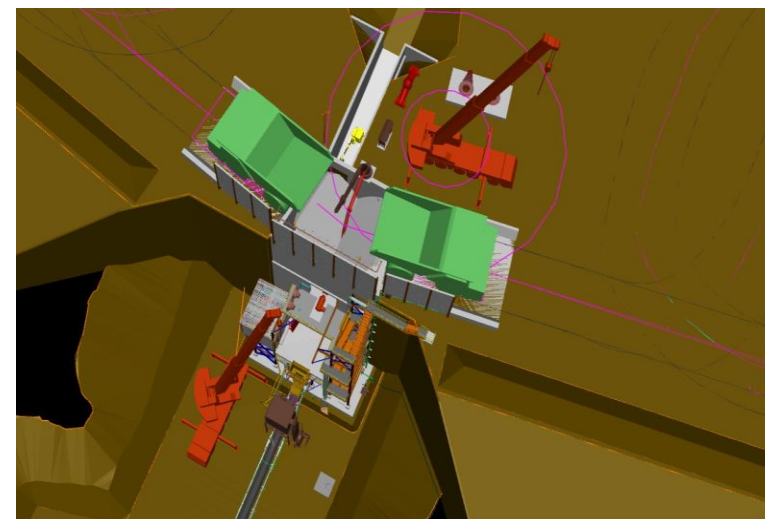
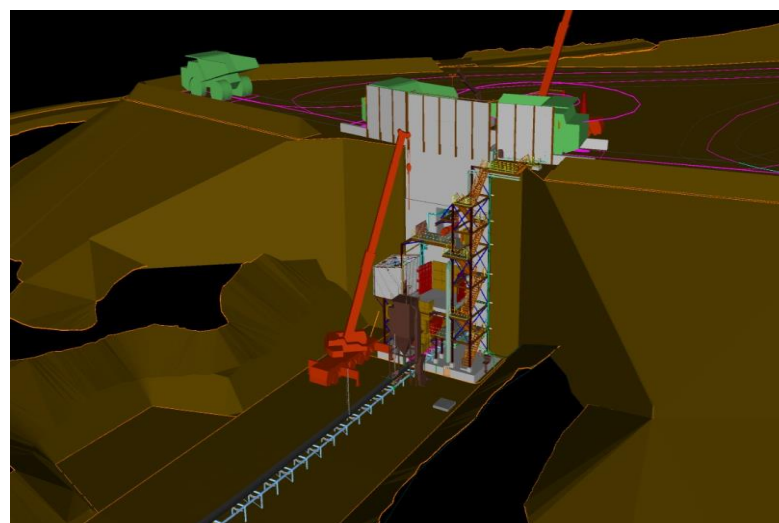
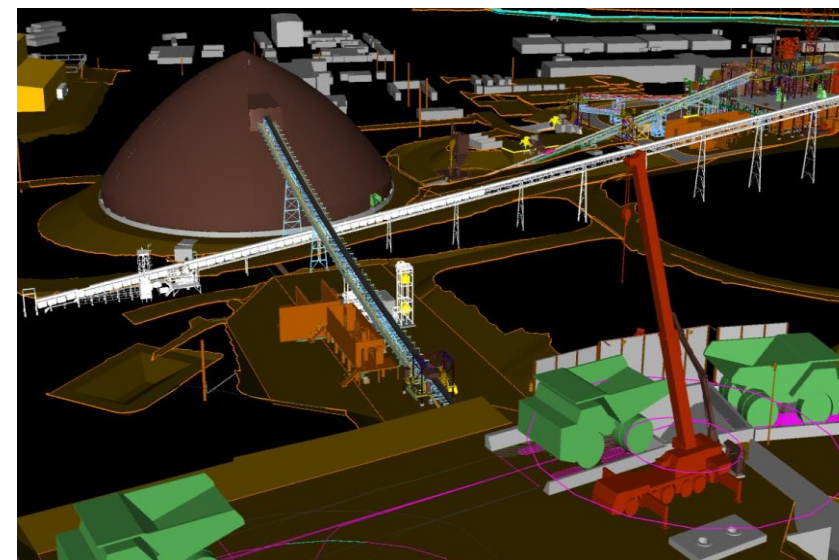

Project in Execution

- Amount **MUSD\$ 4,5**

Client: Teck QBII.

Project: Modular Building Construction Storage warehouse and complementary works

Date: Aug.2021 – Jan. 2022

Contract Size: 20.950 MH

Región I, Chile

Progress: 87,96%

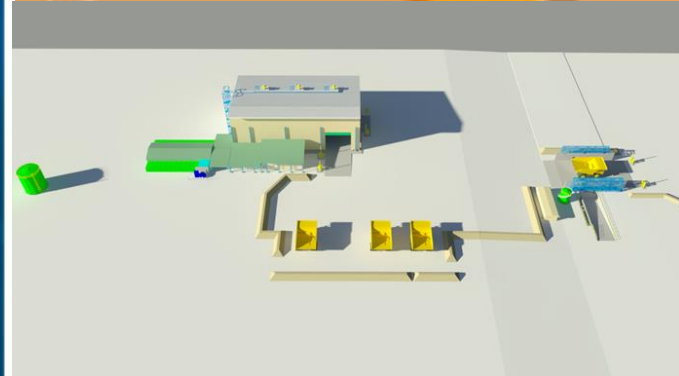

Project in Execution

- Amount **MUSD\$ 10**

Client: Teck QBII.

Project: Contrato de obras Misceláneas Puerto y Pipeline

Date: Dic 2021 – Dic 2022

Contract Size: 135.000 MH

Región I, Chile

Progress: 65,70%

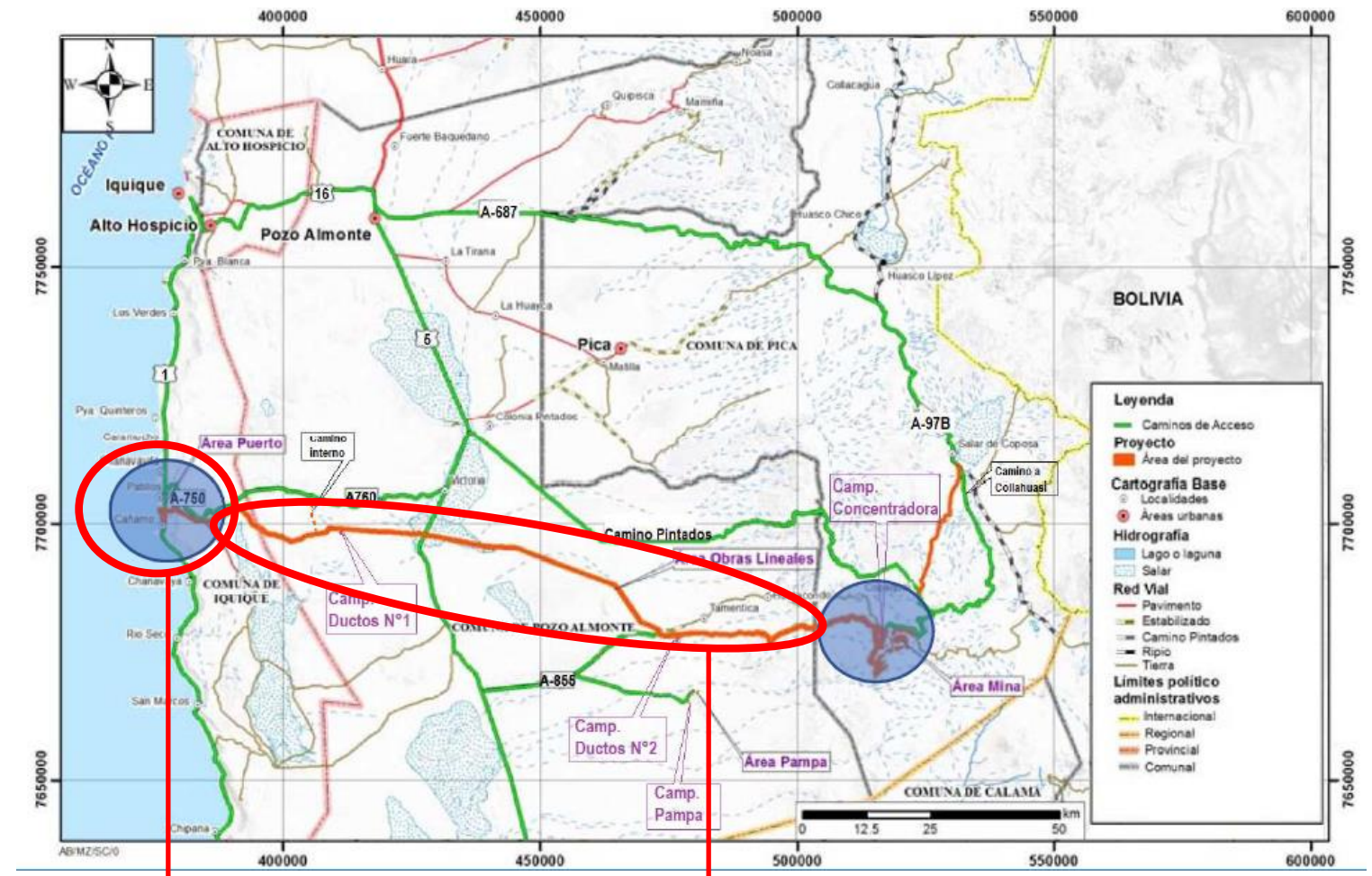

PUERTO

PIPELINE



Project in Execution

- Amount **MUSD\$ 30**

Client: AngloAmerican.

Project: Tailings Area & Pump Stations

Date: Feb. 2021 – Mar. 2022

Contract Size: 523.529 MH

Región Metropolitana, Chile

Progress: 85,99%

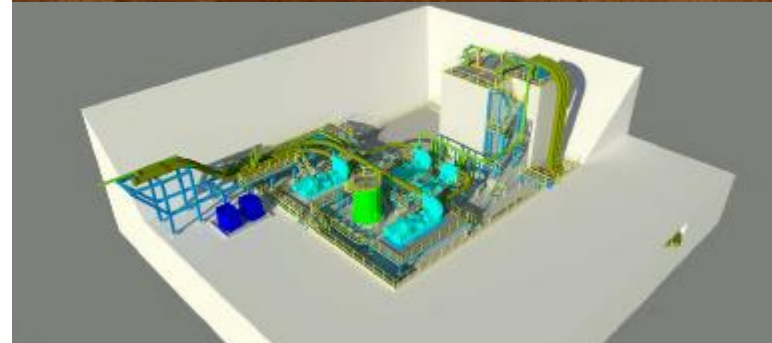

Our Experience

- Amount **MUSD\$ 14.4**

Client: AngloAmerican.

Project: Tailings Area & Pump Stations

Date: Feb. 2021 – Mar. 2022

Contract Size: 523.529 MH

Región Metropolitana, Chile

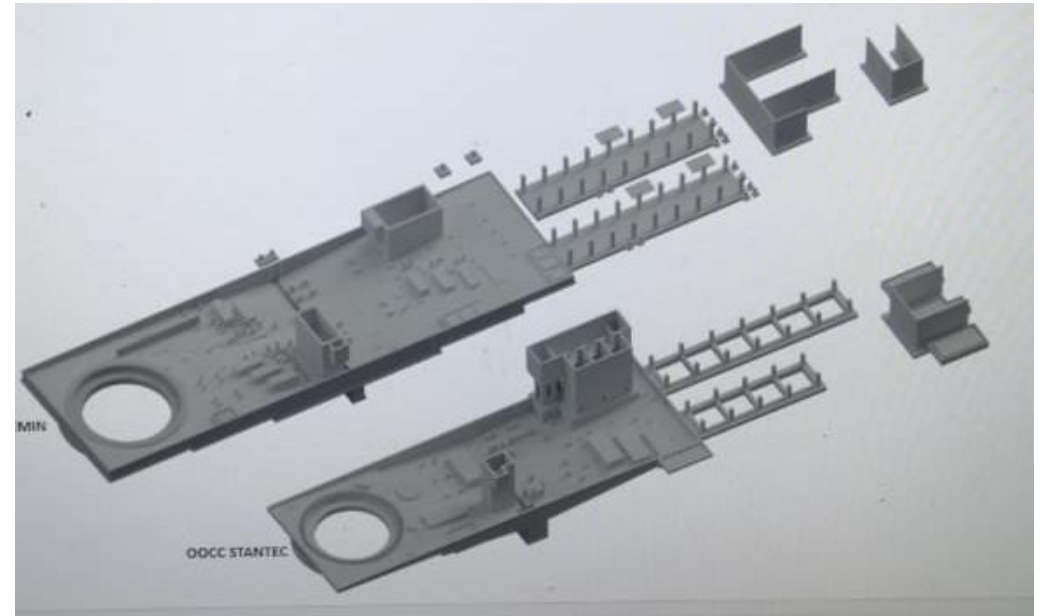

Project in Execution

- Amount **MUSD\$ 12,6**

Client: Codelco División El Salvador.

Project: EPC 002 Rajo Inca

Date: Apr.2021 – Oct. 2021

Contract Size: 138.000 MH

Región III, Chile

Progress: 98,85%



Project in Execution

- Amount **MUSD\$ 14.4**

Client: Fluor | Goldfields.

Project: Salares del Norte Truck Shop

Date: Jan. 2021 – Sept. 2021

Contract Size: 217.417 MH.

Región III, Chile.

Progress: 89,44%

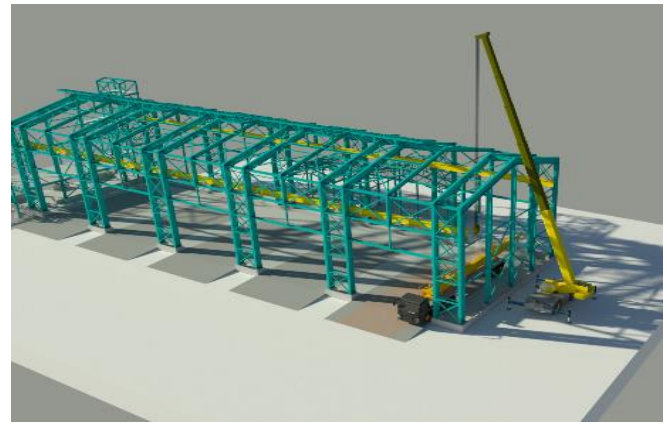

Our Experience

- Amount **MUSD\$ 2.5**

Client: CMP Cerro Negro Norte.

Project: Construction & Assembly of Structural Reinforcement & Tunnel

Date: Jan. 2021 – Sep. 2021

Contract Size: 47.826 MH.

Región III, Chile.

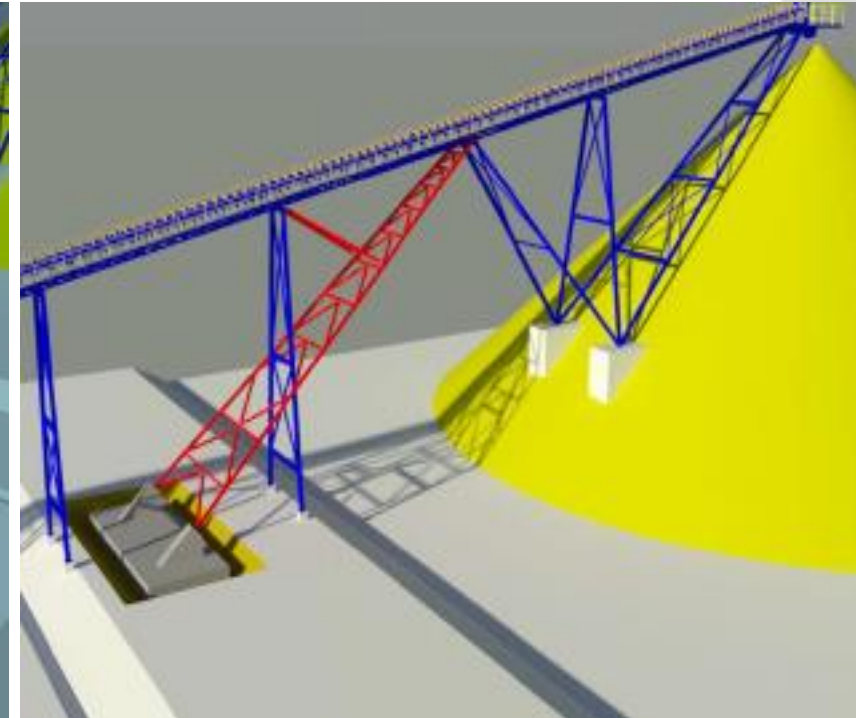
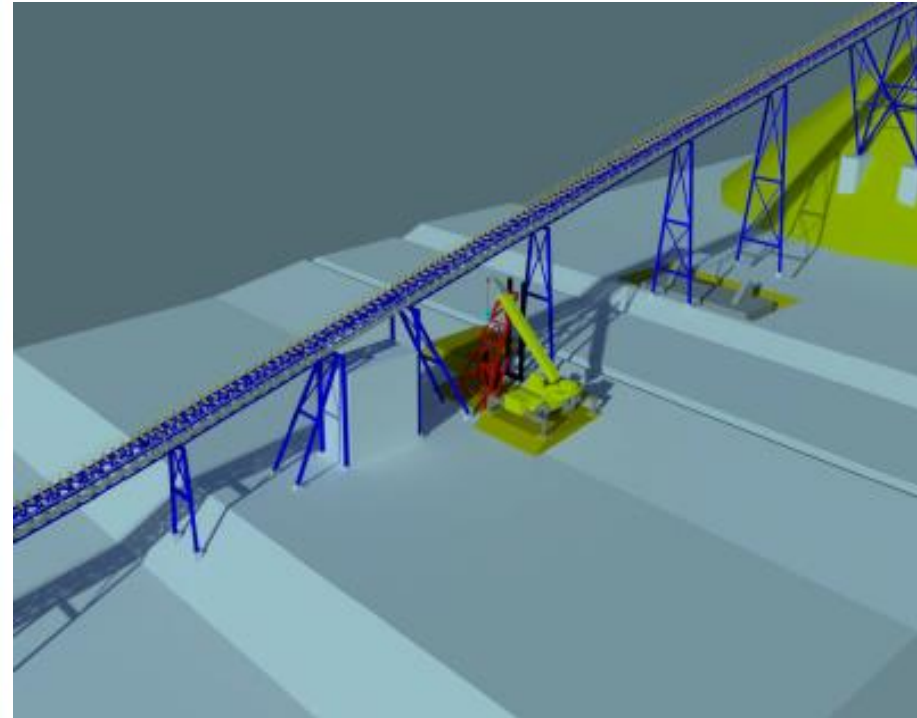

Project in Execution

- Amount **MUSD\$ 14.4**

Client: Fluor | Goldfields.

Project: Salares del Norte Truck Shop

Date: Jan. 2021 – Sept. 2021

Contract Size: 217.417 MH.

Región III, Chile.

Progress: 89,44%

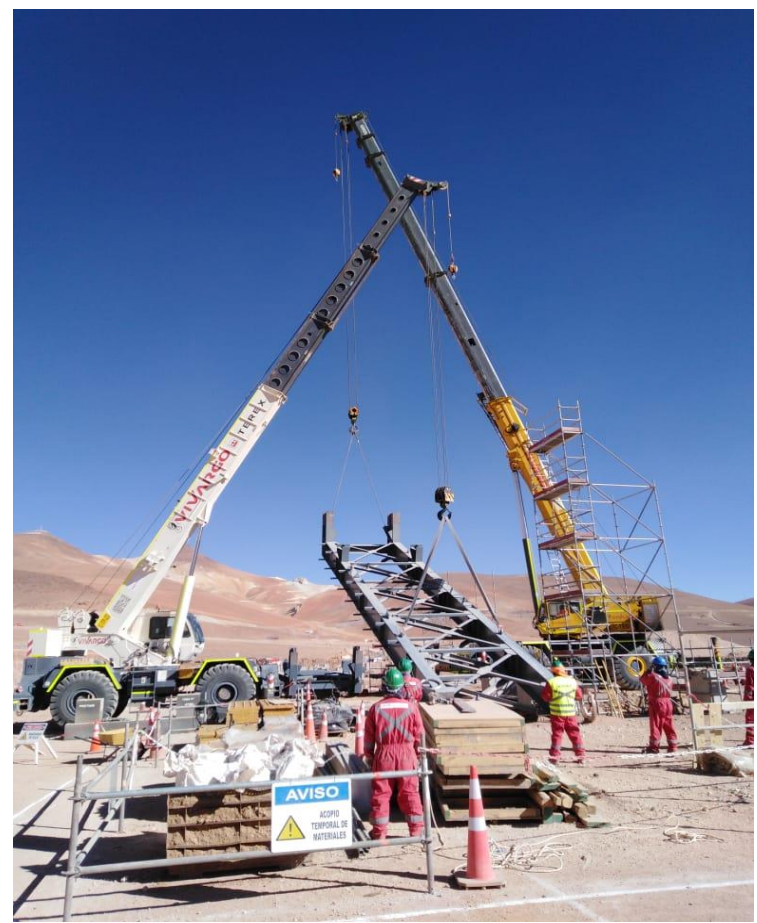

Our Experiences

- Amount **MUSD\$ 65**

PROMET

360°
EXPERIENCIA

Client: Mantos Blancos | OHL.

Project: Concentrator Plant.

Date: Dec. 2019 – Oct. 2021

Contract Size: 1.557.264 HH.

Región II, Chile.

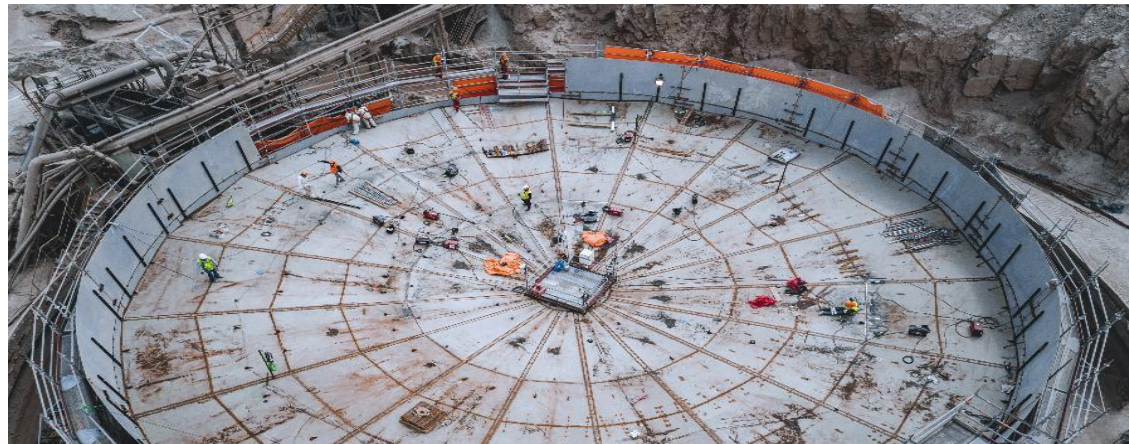

PROMET | MONTAJES

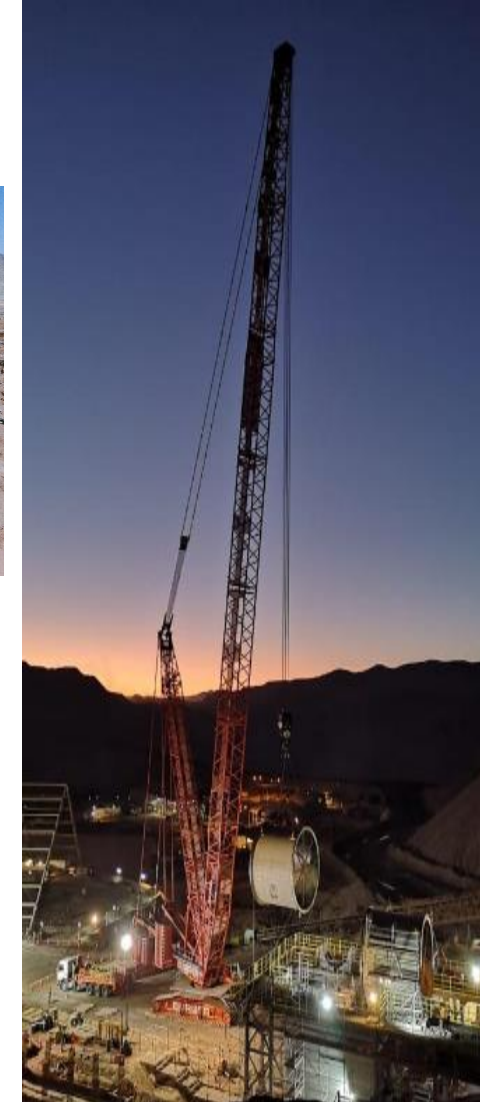

PROMET

MANTOS
COPPER



Our Experience

- Amount **MUSD\$ 65**



Client: Mantos Blancos | OHL.

Project: Concentrator Plant.

Date: Dec. 2019 – Oct. 2021

Contract Size: 1.557.264 HH.

Región II, Chile.



Montaje Espesador etapa Obras Civiles

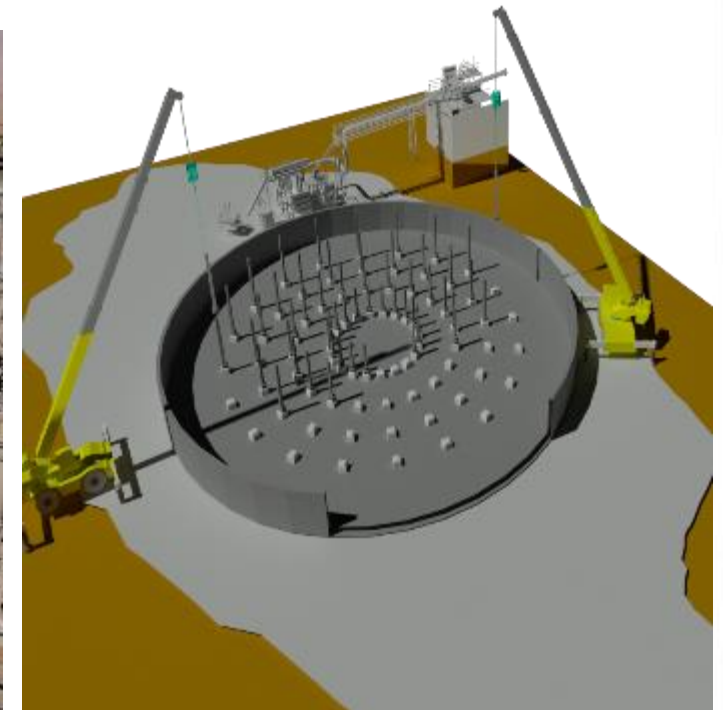

Planificación Etapa Constructibilidad



Our Experience

- Amount **MUSD\$ 65**

PROMET

360°
EXPERIENCIA

Cliente: Mantos Blancos | OHL.

Project: Concentrator Plant.

Date: Dec. 2019 – Oct. 2021

Contract Size: 1.557.264 HH.

Región II, Chile.

PROMET | MONTAJES



PROMET

MANTOS
COPPER

Project in Execution

- Amount **MUSD\$ 3,7**

Client: CAP.

Project: Magnetite cells in magnetite plant

Date: Aug.2021 – Jul. 2022

Contract Size: 78.869 MH

Región III, Chile

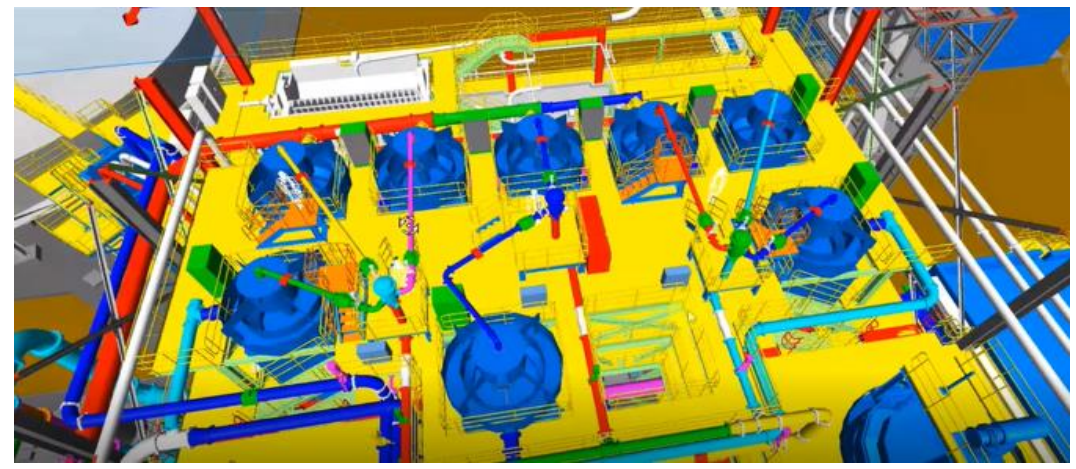
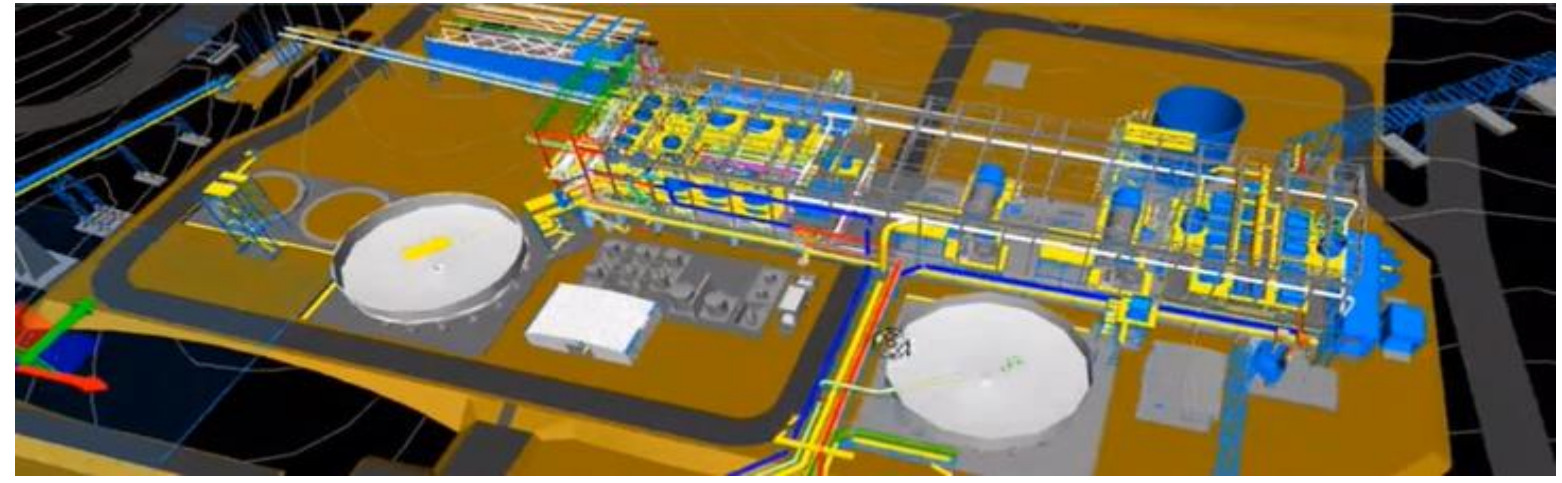

Our Experience

* Amount **MUSD\$ 59**



Client: Codelco Chuquicamata | SNC Lavalin.

Project: Acid Plant Completion

Date: 2018-2019

Contract Size: 1.524.237 MH

Región II, Chile.



Our Experience

* Amount **MUSD\$ 39**

Client: Codelco Chuquicamata.

Project: EPC50 Maintenance Workshop in Mine Interior and Work Area

Date: Jul. 2018 – Apr. 2020

Contract Size: 648.000 MH.

Región II, Chile.



or M



Our Experience

* Amount **MUSD\$ 8.6**



Client: Codelco Chuquicamata.

Project: Civil Works, Electromechanical Assembly & Commissioning of 3 Ventilators

Date: 2017-2018

Contract Size: 170.436 MH

Región II, Chile

Exterior Mine Ventilators (2)



Our Experience

* Amount **MUSD\$ 32**



Client: Albemarle.

Project: Capricornio Lithium Plant Civil Works, Pipe Racks, Electrical Works, Warehouse & BOP.

Date: 2018-2019

Contract Size: 944.139 MH

Región II, Chile.

Lithium plant general view



Tanks (Civil Works, Construction & Assembly)



Our Experience

* Amount **MUSD\$ 21.4**

PROMET



Client: Teck Minera Quebrada Blanca.

Project: Potable Water Concentrator Treatment Plant

Date: 2019 – 2020

Contract Size: 217.537 MH.

Región I, Chile.

Water treatment plant general view



Concrete pouring for Storage Tanks



Our Experience

* Amount **MUSD\$ 2.2**



Client: CMP Cerro Negro Norte.

Project: Construction Works & Assembly/Mounting of Safety Structure

Date: Dec. 2019 – Apr. 2020

Contract Size: 44.525 MH.

Región III, Chile.

Safety Structure Assembly



Our Experience

* Amount **MUSD\$ 3.6**



Client: Minera Antucoya | AMSA.

Project: Electromechanical Implementation of Bypass

Date: 2019

Contract Size: 54.565 MH.

Región II, Chile.



Our Experience

* Amount **MUSD\$ 4.8**



Client: Codelco Andina.

Project: New Andina Transfer System | Miscellaneous Construction Services

Date: 2018-2019

Contract Size: 140.250 MH

Región V, Chile.



Our Experience

* Amount **MUSD\$ 9**



Client: Minera Centinela.

Project: OXE Project | Civil Works & Electromechanical SX Plant

Date: 2016-2017

Contract Size: 367.678 MH

Región II, Chile.



Our Experience

* Amount **MUSD\$ 8**

PROMET

360°
EXPERIENCIA

Client: Transelec.

Project: EPC | Tinguiririca Electrical Substation

Date: Oct. 2016 – Feb. 2019

Contract Size: 301.779 MH

Región VI, Chile.

Electrical Substation general views



Our Experience

* Amount **MUSD\$ 10.8**



Client: Codelco División El Teniente (DET).

Proyect: Dressing Rooms “La Junta”.

Date: 2019 – 2020

Contract Size: 167.399 MH.

Región VI, Chile.





Engineering & Modular Construction





I+C MODULAR

Main Projects

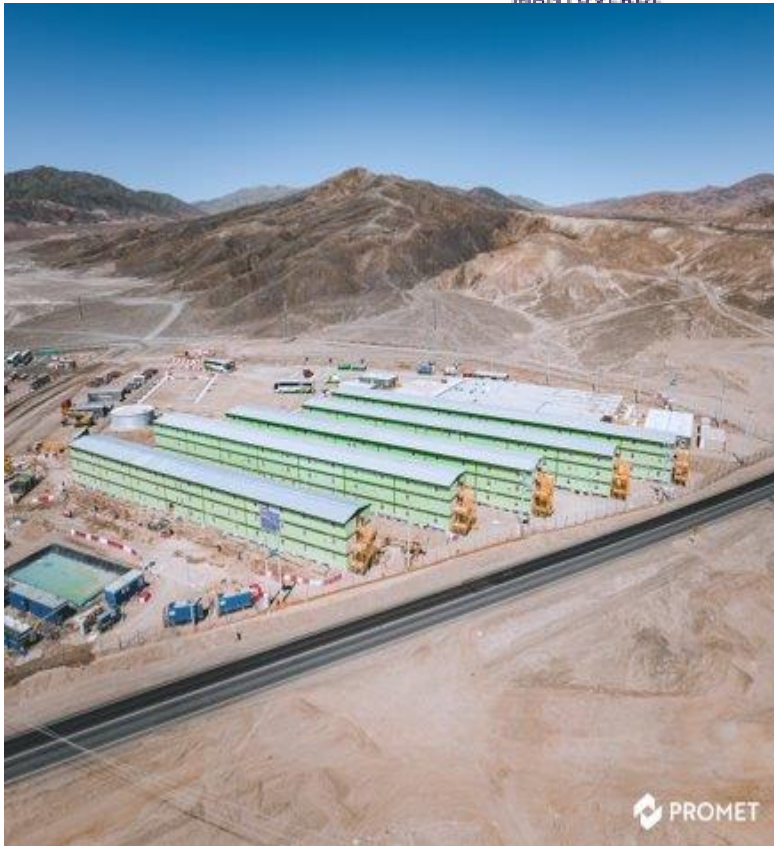

Campamento el Salado

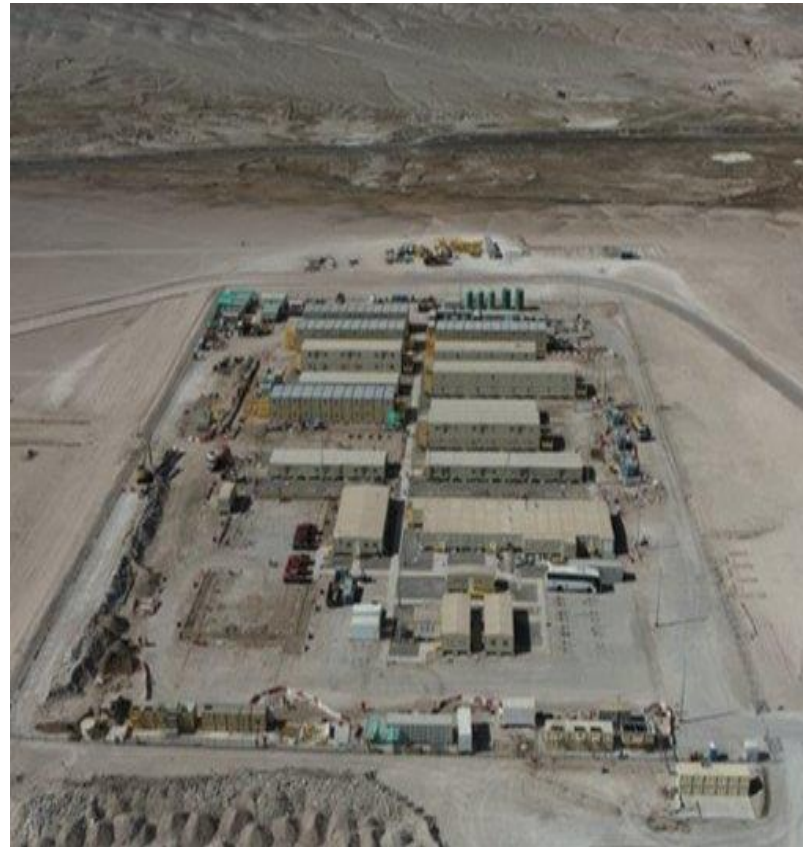

Ampliación Campamento Chépica



Campamento PE Horizonte



“ Parque Eólico Horizonte” Camp

Date: Mar 2021-Sep 2022
Contract size: 245.000 MH
Region II, Antofagasta, Chile
Progress: 99%

 Project in execution





Ampliación “Campamento Chépica”



Project in execution

Date: Jul 2021 – Sep. 2022

Contract size: 44.387 MH

Región II, Atacama, Chile.

Completion: 99%





Ausenco

MANTOS
COPPER
MANTOVERDE

El Salado Camp & Light Buildings EPC

Date: Apr. 2021 – Aug. 2023

Contract size: 261.596 MH

Región III, Atacama, Chile.

CONSTRUCCIÓN DE FUTURO



 **PROMET**
CONSTRUCCIÓN DE FUTURO



EPC Administrative Offices Desalination Plant

Date: Oct. 2020 – Jun. 2021

Contact size: 30.000 MH

Región IV, Chile.



CONSTRUCCIÓN DE FUTURO





08 Quebrada Blanca
Teck
Construction Camp
Quebrada Blanca Phase 2



Date: Ago. 2018 - Mar. 2020 (Construction) |

Dic. 2019 - Dic. 2021 (Rentals)

Contract size: 1.608.668 MH

Región I, Chile.

Beds 3.022

Buildings 2 Floors 31.944 M2

Duct 1: 16.183 M2

Duct 2: 15.761 M2





08  LOS PELAMBRES
ANTOFAGASTA MINERALS

Construction Camp Chacay II

Date: Apr. 2019 - Jun. 2020

Contract size: 574.599 MH

Región IV, Chile.

Beds 1.550

2 and 3 Floor Buildings

20.485 M2





Cliente: Codelco Gaby

Fecha: 2018

Proyecto: Suministro, Construcción y Montaje Campamento.

CONSTRUCCIÓN DE FUTURO





Cliente: : Saipem

Fecha: 2018-2020

Proyecto: Arriendo de Instalaciones de
Construcción Temporal (TCF y Comedores
Móviles)





Client: Amec Foster Wheeler | Albemarle

Date: 2017-2018

Capricornio Project: Modular buildings for installation of site facilities.

CONSTRUCCIÓN DE FUTURO



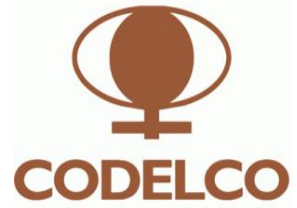

Cliente: Codelco VP

Date: 2016-2017

Project: EPC | Codelco VP Offices

CONSTRUCCIÓN DE FUTURO

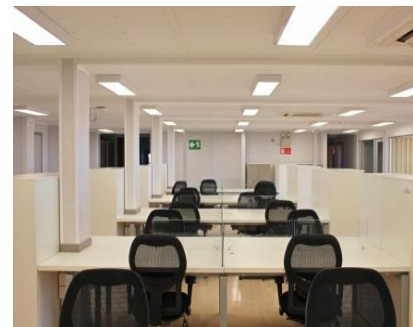
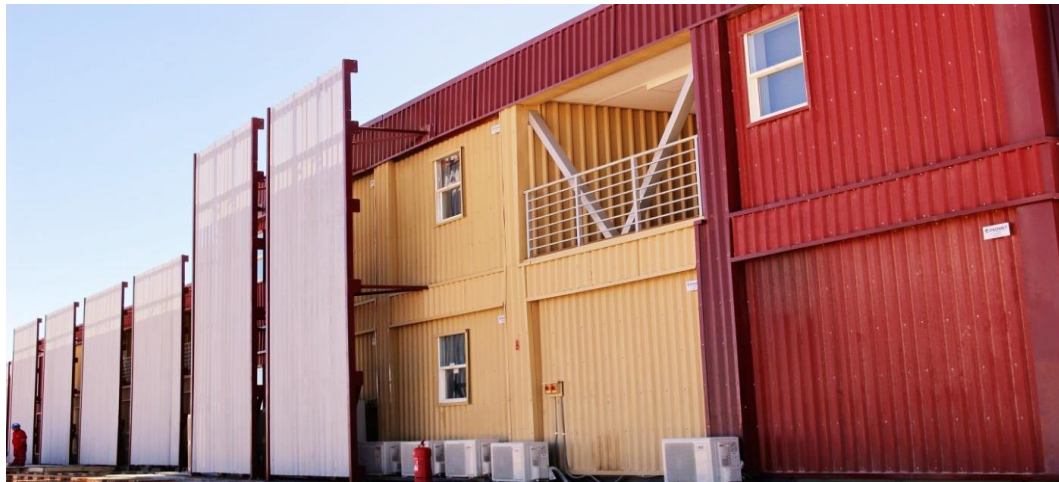



Client: Ministro Hales Mining Company, Codelco

Date: 2011

Project: Camps for operations and construction:

Contract length: 16 months

Area: 55.350 M2

Sleeping capacity: 5.576

Scope: Urbanization, assembly of dormitory building, treatment plants, cafeteria (structural wood laminate), football fields, lighting, paving.





Client: Antucoya Mining, AMSA

Date: 2012

Project: Operation and construction camps

Contract length: 15 months

Area: 5.576 M2

Scope: Urbanization, assembly of dormitory building, treatment plants, cafeteria (structural wood laminate), football fields, lighting, pavement.





Client: Sierra Gorda Mining, Quadra FNX

Date: 2011

Project: Operation and construction camps

Contract length: 14 months

Area: 41.824 M2

Sleeping capacity: 4.766

Urbanization, assembly of dormitory building, treatment plants, cafeteria (structural wood laminate), football fields, lighting, pavement.



Cliente: Minera Caserones, Lumina Cooper

Fecha: 2011

Proyecto: Ampliación Campamento y otros

Duración del contrato: 6 Meses





Hotel Services





Promet Hotels



Zona Centro Sur

Hotel Huechún

Carretera General San Martín
Km 42.5 Colina · Santiago

Hotel Coya

Ruta H-35, Km 20, Sector Río Claro S/N
Ruta del Ácido · Coya · Rancagua

Zona Norte

Hotel Calama

Camino Chiu Chiu, sitio 280
Puerto Seco · Calama

Hotel Sierra Gorda

Sierra Gorda

Hotel Mejillones

Avenida Fertilizantes S/N
Mejillones · Antofagasta

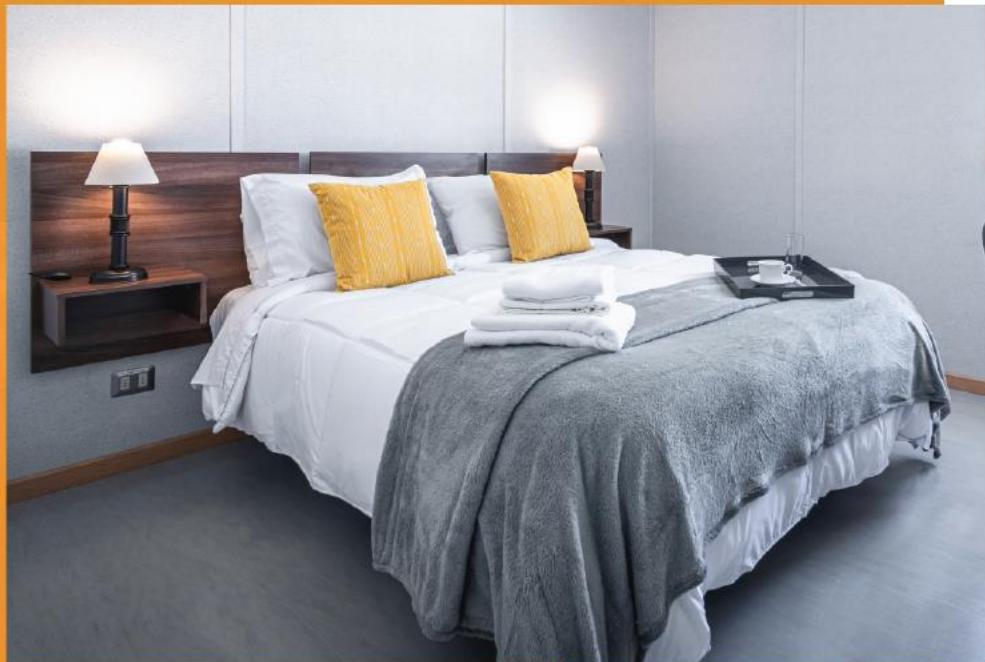

Arriendo para Minería



OUR SERVICE



Rooms

- Premium, executive and single rooms.
- Check In & Check Out.
- Daily report of staff members activities (arrivals, departures, food, others).
- Cable TV & WIFI.



Lunch room

- Wide and comfortable entrances.
- Food service (breakfast, lunch, dinner, snacks).
- We hire local labor and suppliers.



Recreation and Entertainment

- State-of-the-art equipment.
- Personal Trainer.
- Games and entertainment.



Offices

- Spacious and comfortable offices for meetings, conferences, fairs.
- Catering and coffee break.



Additional Services

- Full laundry service.



COYA HOTEL



Ruta H · 35, KM 20, Sector Río Claro S/N
Ruta del Ácido · Coya · Rancagua

15 minutes from the main entrance of the El Teniente mine | División, Codelco.



 Total Area:
19.686 m2

 Capacity
1.811 camas

 Cafeteria
6.150 raciones/día



COYA HOTEL



Our Hotel operates 24 /7 , 365 days a year

First-rate infrastructure designed on a modular basis. Modern architecture meeting today's mining standards, with thermal and acoustic insulation, ensuring the comfort of all guests.

• Auxiliary Buildings

Recreation rooms, TV and training rooms, gym building, PUB building, laundry building, office building.

• Lodging Buildings

Thirteen two-story buildings, with rooms equipped at the standard for executives, supervisors, and workers, private bathrooms.

• Cafeteria Building (kitchen · dining area)

Covering a surface of 2,298m in one floor, the cafeteria building has a firm metal structure and includes the kitchen and dining areas.





Promet Chile, Santiago
contacto@promet.cl
(+56) 2 2899 9151
www.promet.cl

Promet Perú, Lima
promet@promet.pe
(51) 421 0762
www.promet.com.pe